

QUICKSTART

BR 35/12 C BP Pack



Advertencia

¡Esto solo es una breve descripción! Antes del uso o mantenimiento del aparato, leer el manual de instrucciones suministrado con el aparato.

El incumplimiento de las instrucciones de uso y de las indicaciones de seguridad puede provocar daños en el aparato y poner en peligro al usuario y a otras personas.

Puesta en marcha

1

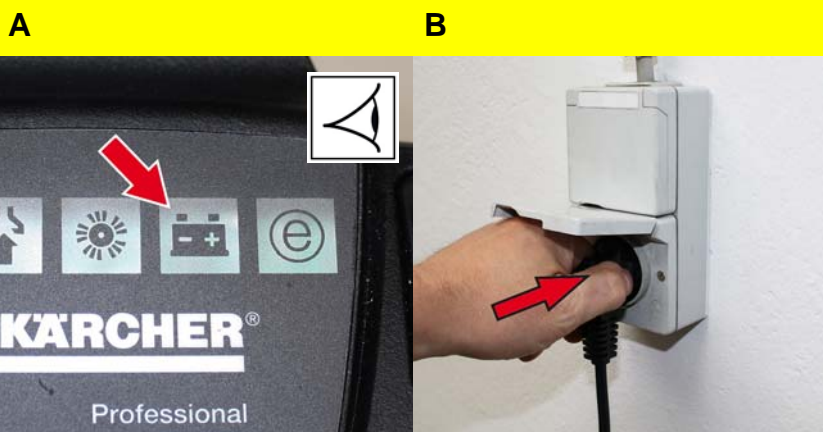

- A Comprobar el indicador de carga de batería.
Verde: Batería cargada
Naranja: batería casi vacía
Rojo: El aparato se desconecta - batería cargada
Si es necesario recargar la batería.
- B Enchufar la clavija de red a una toma de corriente.

2

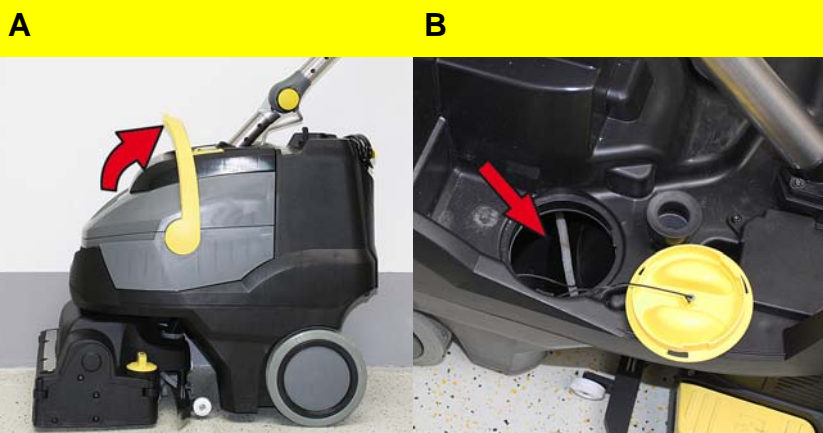

⚠ Advertencia

Peligro de daños en la instalación. Utilice únicamente el detergente recomendado. En caso de usar otros detergentes, el propietario-usuario asume unos mayores riesgos en lo que a la seguridad durante el funcionamiento y al peligro de sufrir accidentes se refiere. Utilice únicamente detergentes que no contengan disolventes, ácidos clorhídricos ni ácidos hidrofúoricos. Tener en cuenta las indicaciones de seguridad de los detergentes.

Nota

No utilice detergentes altamente espumosos. Respete las indicaciones de dosificación.

- A Girar hacia arriba el asa de transporte del depósito de agua sucia.
Extraer el depósito de agua sucia y colocar a un lado.
- B Abra la tapa del depósito de agua limpia.
Añadir mezcla de agua y detergente.
Temperatura máxima del líquido 50 °C.
Cierre la tapa del depósito de agua limpia.
Colocar el depósito de agua sucia en el aparato.

3



- A Aflojar el mango en estrella para ajustar la altura del volante.
Ajustar el volante a la temperatura deseada.
Ajustar el mango en estrella.
- B Ajustar la dosis de solución de detergente de acuerdo a la suciedad y el tipo del pavimento.
- C Ajustar en el valor deseado la empuñadura giratoria de la presión de apriete de cepillos.
Ajustar la presión de apriete del cepillo solo cuando el cabezal esté elevado.

Nota

Si el aparato en funcionamiento tira demasiado fuerte hacia delante, reducir la presión de apriete.

- D Poner el interruptor Eco Mode en la posición deseada.
Funcionamiento normal: El aparato trabaja con velocidad de cepillo máxima y máxima potencia de aspiración.
Eco: El aparato trabaja con velocidad de cepillo y potencia de aspiración reducidas. Al hacerlo se reduce también el consumo de energía. Si se carga la batería aumenta el tiempo de aplicación posible.



Funcionamiento

1

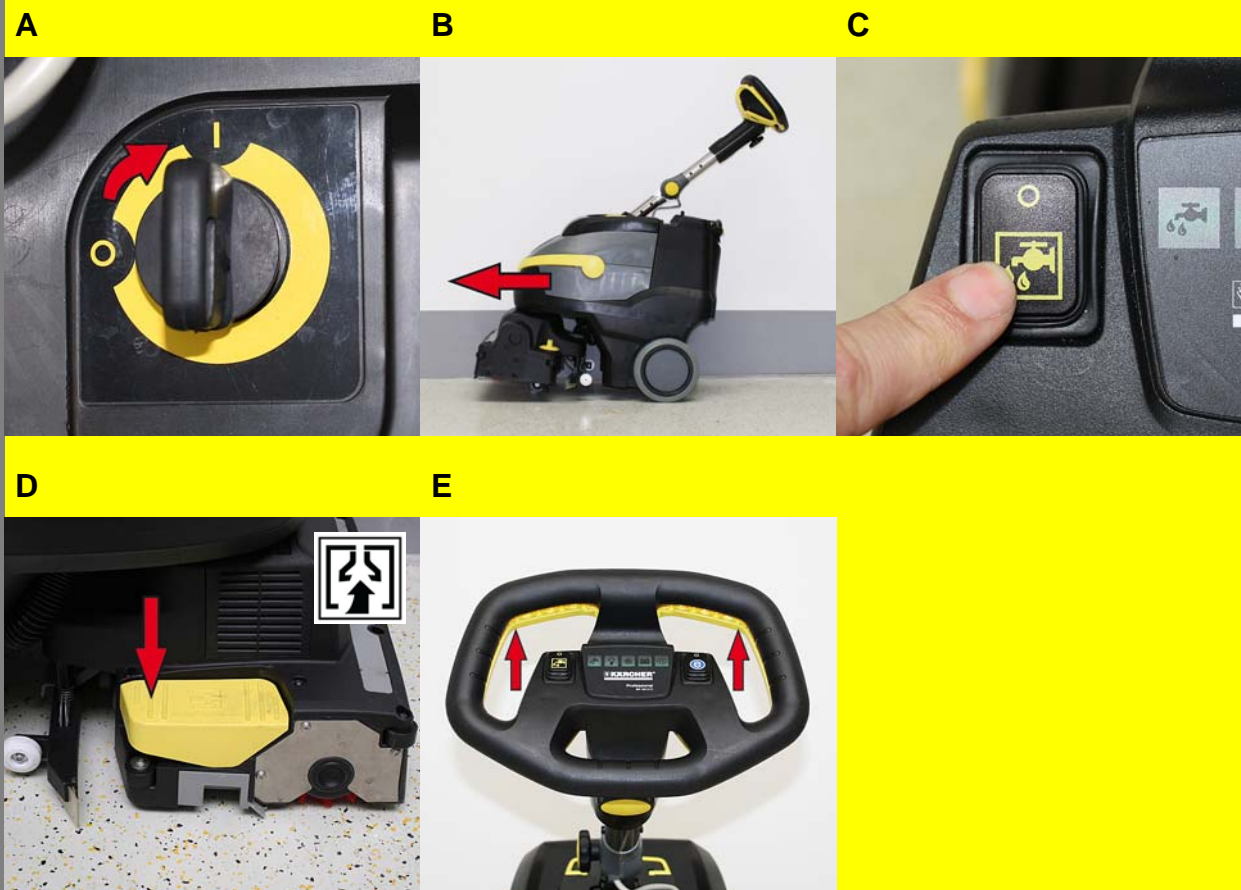

Limpieza

Precaución

Peligro de daños para el revestimiento del suelo. No utilice el aparato en esa zona.

Peligro de daños en la instalación. Elevar la barra de aspiración antes de tirar del aparato hacia atrás durante un tramo largo.

- A Colocar el interruptor principal en la posición "I".
- B Desplazar el aparato hacia delante hasta que el soporte de estacionamiento se pliegue el cabezal de limpieza toque el suelo.
- C Conecte el interruptor de solución de detergente.
- D Presionar el pedal de la elevación de la barra de aspiración por detrás hacia abajo para bajar la barra de aspiración.
- E Tirar del interruptor de seguridad hacia el volante; se conectará el accionamiento de cepillos y la aplicación de solución de detergente (si está ajustada).

Mover el aparato sobre la superficie a limpiar.

Nota

Si se gira el volante 180°, el aparato se desplaza también hacia atrás.

Finalización del funcionamiento

1

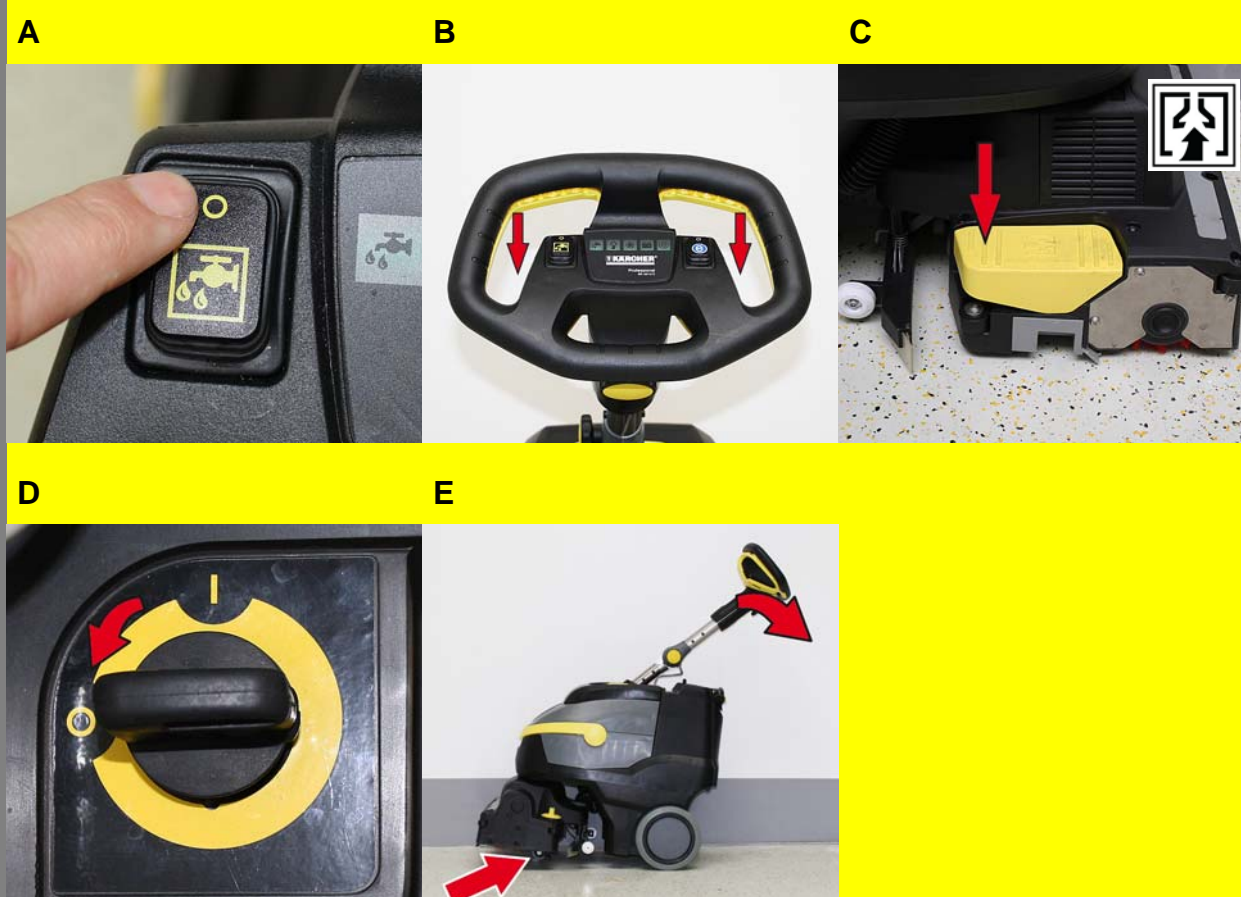

Detención y apagado

- A Desconectar el interruptor de solución de detergente. Conduzca el aparato entre 1-2 m hacia delante para aspirar el agua restante.
- B Soltar el interruptor de seguridad.
- C Presionar el pedal de la elevación de la barra de aspiración por delante hacia abajo para elevar la barra de aspiración.
- D Colocar el interruptor principal en la posición "0".

Precaución

Los racores de aspiración y los cepillos se pueden deformar de forma permanente. Aparcar el aparato siempre con el soporte de estacionamiento desplegado.

- E Presionar el aparato hacia abajo por el volante hasta que se despliegue el soporte de estacionamiento.

Finalización del funcionamiento

2

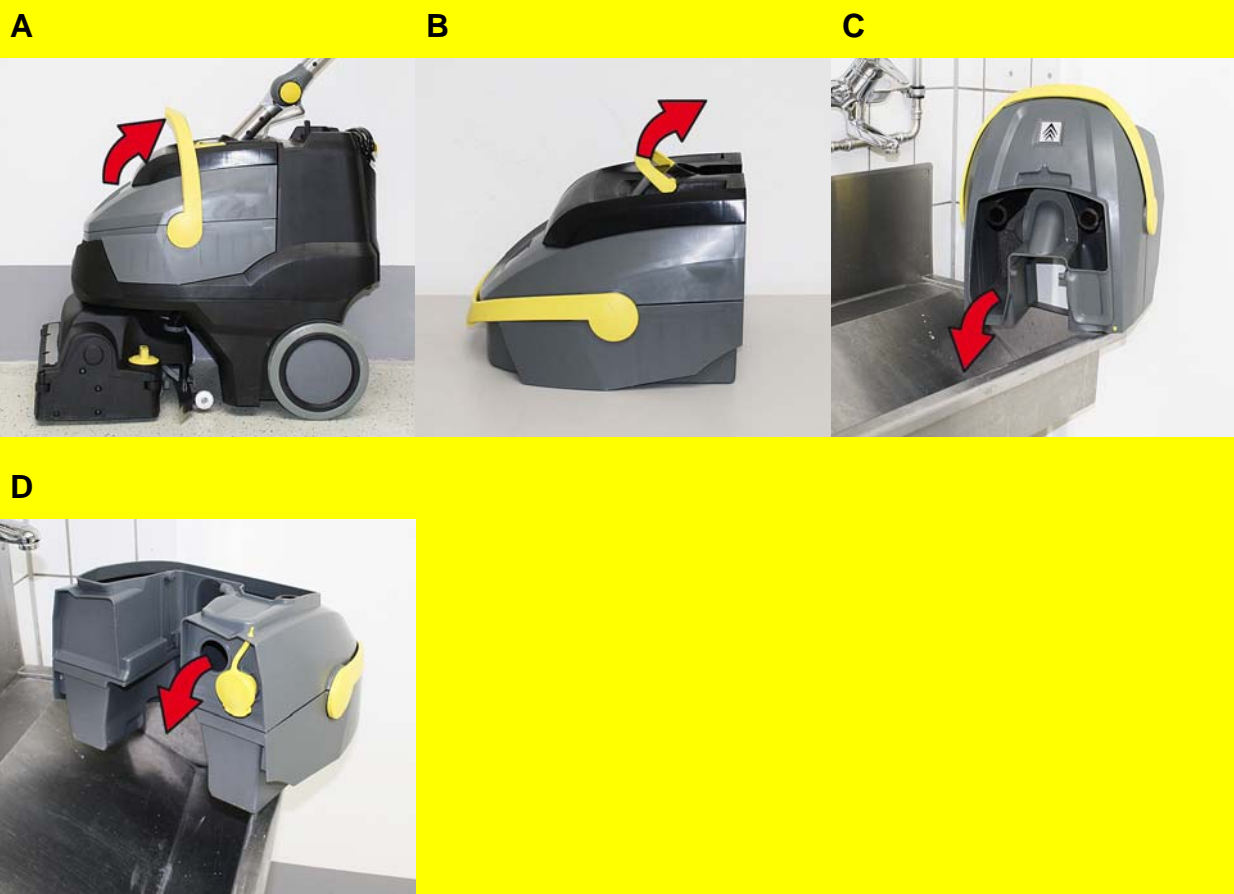

Vaciado del depósito de agua sucia

⚠ Advertencia

Respetar la normativa local vigente en materia de tratamiento de aguas residuales.

- A Girar hacia arriba el asa del depósito de agua sucia y encajar.
Extraer el depósito de agua sucia.
- B Quitar la tapa del depósito de agua sucia.
- C Vaciado del depósito de agua sucia.
Girar hacia el lateral el depósito de suciedad al vaciar para que se vacíe totalmente el depósito.
Aclare el depósito de agua sucia con agua limpia.
- D Abrir el cierre y vaciar el depósito de agua sucia.

3

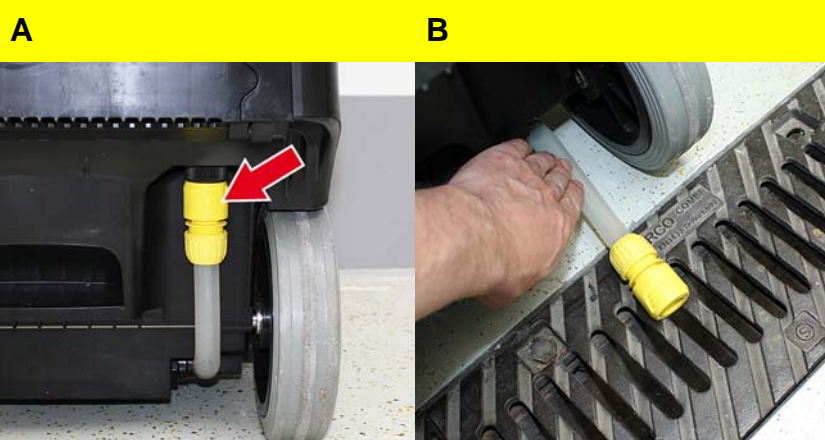

Vaciado del depósito de agua limpia

⚠ Advertencia

Respetar la normativa local vigente en materia de tratamiento de aguas residuales.

- A Desplazar el acoplamiento hacia abajo.
- B Extraer la manguera del indicador de nivel y girar hacia abajo.

4



Desmontar la columna de dirección

Para ahorrar espacio al transportar y almacenar la columna de dirección, se puede desmontar.

- A Desbloquear el mango en estrella de la posición de transporte.
Girar el volante totalmente hacia delante.
Ajustar el mango en estrella.

Cuidados y mantenimiento

A diario

mensual

Servicio técnico de Kärcher

1

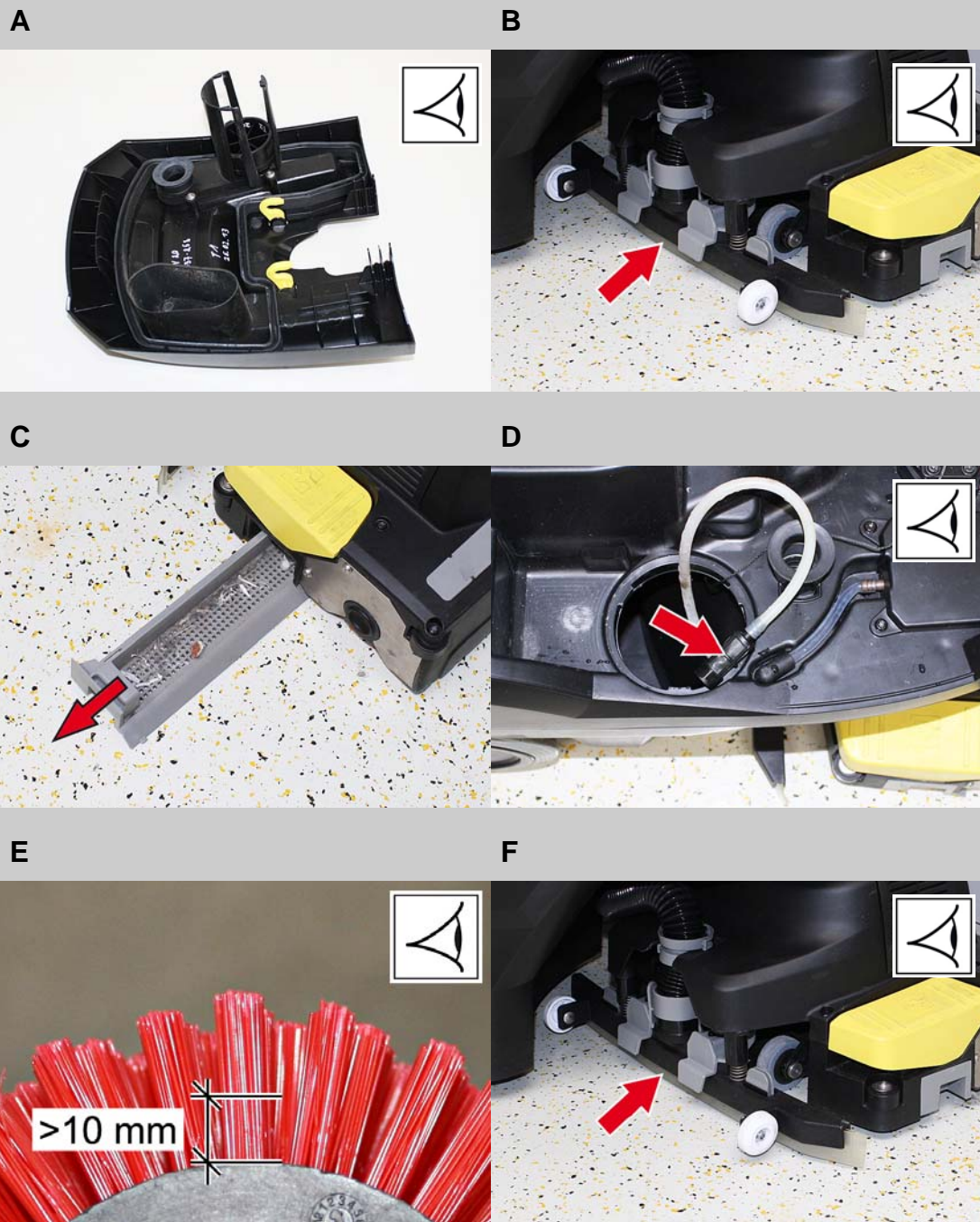

- ⚠ Advertencia**
Peligro de daños en la instalación. No salpique al aparato con agua ni utilice detergentes agresivos.
- A Purgue el agua sucia.
 Extraiga la tapa del depósito de agua sucia y enjuague el interior de la tapa y el flotador con agua. Aclare el depósito de agua sucia con agua limpia.
 - B Limpiar la barra de aspiración.
 Limpie los labios de aspiración; compruebe si presentan desgaste y, en caso necesario, replácelos.
 - C Extraer el depósito de partículas gruesas de suciedad y vaciarlo.
 - D Limpiar el filtro de agua limpia.
 - E Limpieza del cepillo.
 Compruebe si los cepillos presentan desgaste y, en caso necesario, cámbielos.
 - F Quitar la regleta de distribución de agua del cabezal de limpieza y limpiar el canal de agua.
 - G Limpie el aparato por fuera con un trapo húmedo ligeramente empapado en una solución jabonosa suave.

2

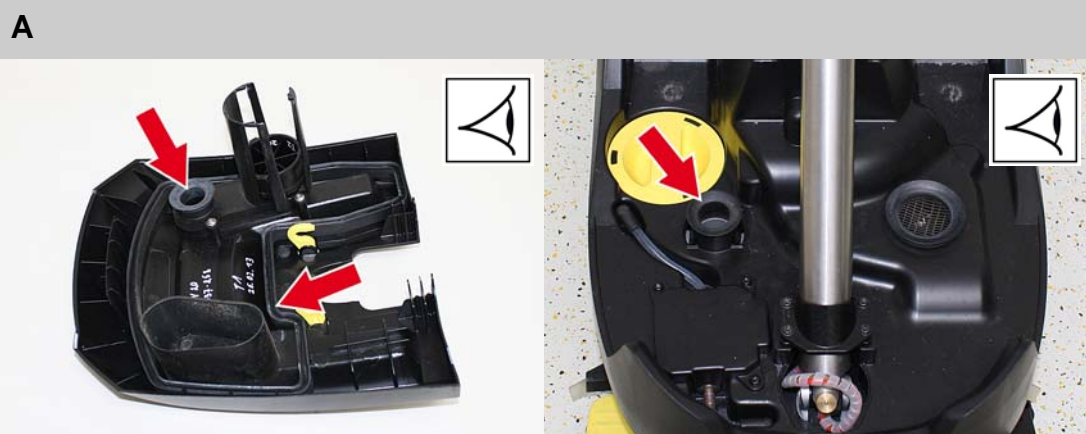

- A Compruebe el estado de las juntas situadas entre el aparato y el depósito de agua sucia y, en caso necesario, cámbielas.

3

Solicitar la revisión anual al servicio técnico.